

행복하고 안전한 도시공간을 만드는 시민의 기업

# 2022년 상반기 주요 업무보고



# 목 차

---

I. 기본 현황	1
----------	---

II. 2021년 업무 실적	3
-----------------	---

III. 2022년 경영 방향	8
------------------	---

IV. 2022년 업무 계획	9
-----------------	---

V. 현안 사항	28
----------	----

VI. 예산 집행 계획	29
--------------	----



# I. 기본현황

## 1 연혁

- 1992. 2. 1. : 부산광역시 주차관리공단 창립
- 1998. 1. 1. : 부산광역시 시설관리공단 확대 개편
- 2010. 1. 1. : 「부산시설공단」 으로 기능 강화

## 2 기구·인력

**기구** ... 이사장, 3본부, 3실·9처·2원

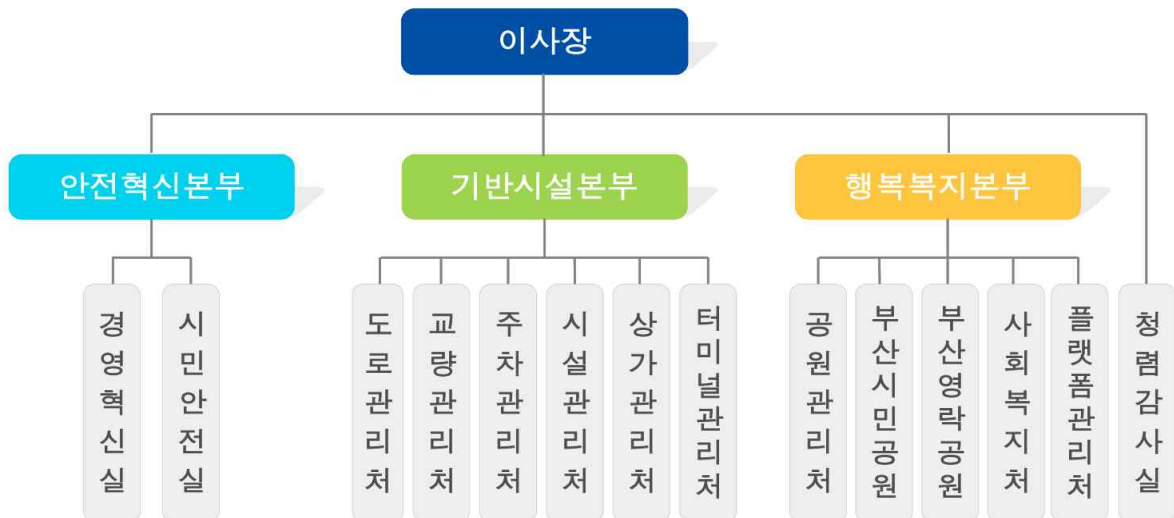

※ 비상임이사 : 9명 ▶ 사외이사 5명, 당연직 2명(기획조정실장, 도시계획국장), 노동자이사 2명

**인원** ... 정원 1,309명 / 현원 1,257명

(단위: 명)

구분	계	임원	일반직	공무직 등	청원경찰	전문직
정원	1,309	3	442	845	12	7
현원	1,257	1	437	805	10	4

\* 공로연수 13명, 장기교육 4명 제외

### 3 재정현황

**예산규모** ... 금152,948백만원(대행 147,048, 직영 5,900)

(단위 : 백만원)

구 분	2022년	2021년	증 감	비 고(단위 : 백만원)
합 계	152,948	139,733	13,215	
대행사업	147,048	132,533	14,515	
위탁관리	140,563	128,888	11,675	<ul style="list-style-type: none"> <li>'21.신규사업 연간비용 반영(터미널, 미음차고지)</li> <li>광안대교 등 7개소 정밀안전진단 예산 증액 등</li> </ul>
市투자사업	6,485	3,645	2,840	<ul style="list-style-type: none"> <li>공원·유원지 등 노후 기반시설 정비 예산 증액 등</li> </ul>
직영사업	5,900	7,200	△1,300	<ul style="list-style-type: none"> <li>코로나19 영향 영락공원 식당 등 매출감소 반영</li> </ul>

**자 본 금** ... 2,778백만원(현금 2,300, 현물 478) ※ 수권 5,000백만원

### 4 주요사업

#### 교통시설

- 동 서 로 · 번 영 로
- 터 널 관 리
- 터 널 , 지 하 차 도 청 소
- 광 안 · 남 향 · 영 도 대 교
- 공 영 주 차 장 , 공 영 차 고 지
- 부 산 종 합 버 스 터 미 널

#### 상가시설

- 자 갈 치 시 장
- 지 하 도 상 가
  - 남포·광복
  - 국제·부산역
  - 서면몰·부전몰·중앙몰

#### 공원시설

- 중 앙 공 원
- 용 두 산 공 원
- 어 린 이 대 공 원
- 금 강 공 원
- 태 종 대 유 원 지
- 부 산 시 민 공 원
- 송 상 현 광 장

#### 장사시설

- 부 산 영 락 공 원
- 부 산 추 모 공 원

#### 사회적가치

- 한 마 음 스포 츠 센 터
- 부 산 유 라 시 아 플 랫 폼
- 특 별 교 통 수 단
- 여 자 핸 드 볼 팀

# II. 2021년 업무실적



## 공단을 빛낸 대외성과

분야	포상내용	포상훈격	수여기관
혁신	<ul style="list-style-type: none"> <li>• 2021년 적극행정 경진대회 최우수상, 우수상 수상</li> <li>- [최우수상] 코로나19 극복 위한 지하도상가 온라인 판로지원</li> <li>- [우수상] 민·관 협업 통한 영도대교 초박층 포장재 공동개발</li> </ul>	국무총리표창 행정안전부장관표창	행정안전부, 인사혁신처, 국무조정실 공동
	<ul style="list-style-type: none"> <li>• 제1회 『대한민국 ESG 경영대상』 사회부문 특별상</li> <li>- 환경·사회·지배구조 등 3개 부문 117개 지표 평가</li> </ul>	특별상	대한민국ESG 경영대상위원회
	<ul style="list-style-type: none"> <li>• 일자리 정책 추진 유공 『행정안전부 장관 표창』</li> <li>- 공공기관 정규직 전환 및 양질의 일자리 창출 기여</li> </ul>	행정안전부장관표창	행정안전부
안전	<ul style="list-style-type: none"> <li>• 제 16 회 『대한민국 기상산업대상』 수상</li> <li>- 기상정보를 활용하여 재난안전관리 및 경영효율화 기여</li> </ul>	기상청장상	기상청, 한국기상산업협회
	<ul style="list-style-type: none"> <li>• 제 18 회 대한민국 신성장 경영대상 수상</li> <li>- 부산 공공기관 최초 연구개발 실증 플랫폼 창구 운영, 지역동반성장 도모</li> </ul>	매경미디어그룹 회장상	산업통상자원부, 매일경제
	<ul style="list-style-type: none"> <li>• 『안전문화운동 추진유공』 우수기관 표창</li> <li>- 부산광역시 안전문화의식 향상 등 안전문화 확산에 기여</li> </ul>	부산광역시장표	부산광역시
	<ul style="list-style-type: none"> <li>• 산업재해예방 유공 우수기관 감사패 수상</li> <li>- 부산 지역 산업재해 예방과 안전문화 확산에 기여한 공로</li> </ul>	이사장 감사패	한국산업안전보건공단
공원	<ul style="list-style-type: none"> <li>• 2021년 제11회 『대한민국 조경대상』 수상</li> <li>- 송상현광장 문화재보호 및 복원, 조경분야 시민편의 증진</li> </ul>	문화재청장상	국토교통부, 한국조경학회
상가	<ul style="list-style-type: none"> <li>• 2021년 전통시장 및 상점가 활성화 유공 우수기관</li> <li>- 지하도상가 활성화, 상인지원센터 운영, 임대료 감면 등 우수지원</li> </ul>	중소벤처기업부장관상	중소기업벤처부, 소상공인시장진흥공단
나눔	<ul style="list-style-type: none"> <li>• 교육기부 활성화 유공 교육메세나탑 수상</li> <li>- 청소년 창의적 인재육성을 위한 1억 상당 교육기부(최고상)</li> </ul>	교육메세나탑	부산광역시교육청
	<ul style="list-style-type: none"> <li>• 부산자원봉사자대회 부산광역시장상 수상</li> <li>- 유관기관 협력을 통한 지역사회 공헌활동 우수 기관 포상</li> </ul>	부산광역시장상	부산광역시
	<ul style="list-style-type: none"> <li>• 2020-2021 SK핸드볼코리아리그 여자부 통합우승</li> <li>- SK핸드볼코리아 정규리그 1위 획득 및 결승챔프전 통합우승</li> </ul>	통합우승	대한핸드볼협회
청렴	<ul style="list-style-type: none"> <li>• 『공공기관 부패방지 시책평가 우수기관』 선정</li> <li>- 국민권익위 부패방지 시책평가 우수기관(2등급) 선정</li> </ul>	2등급	국민권익위원회

# 경영전략별 주요성과



## 안전중심의 조직과 역량 강화

### □ 재해예방 안전관리 시스템 강화 및 조직 안전역량 향상

- 체계적인 재해경감활동을 통한 시설물 재난예방 및 안전관리 강화
  - 「재해경감 우수기업 인증」 획득, Smart안전자문단(안전드림닥터+119토목구조대) 운영
- 재해 예방을 위한 사업장 위험성 평가 및 재난안전 전문가 양성
  - 위험성평가 우수사업장 인정(5개소), 기업재난관리사 양성 및 재난안전전문교육 실시
- 중대재해처벌법 시행('22.1.27.) 대비 「안전관리체계 강화 T/F」 운영
  - 중대재해처벌법 의무사항 반영 및 사업장 유해·위험요인 발굴 등



《재해경감우수기업 인증획득》



《 Smart안전자문단 》

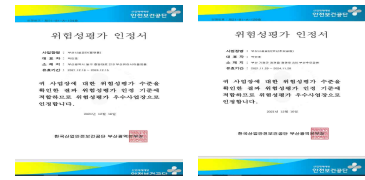

《 위험성평가 우수사업장 인정 》

### □ 첨단 기술을 활용한 시설물 안전관리 및 재난재해예방

- IT, 디지털 첨단기술을 활용한 시설물 재난·재해 관리 강화
  - (도로)사고음향검지시스템, IT기반사고예방시스템, (교량)IoT 영상모니터링 등
- 공단 전문 인력 활용 시설물 안전점검 ▷ 106개소 대상 자체 점검
  - 1·2종 시설물(10개소), 소방점검(52개소), 전기시설 열화상 검사(44개소)
- 공공체육시설 안전경영인증 획득 및 안전보건경영시스템 지속 운영
  - 한마음스포츠센터 KSP045001 인증 획득, 안전보건경영시스템 사후심사 적합



《IoT 영상모니터링시스템》



《 법정안전점검 자체수행 》



《 체육시설 안전경영인증 획득 》





## 선도적 혁신과 경영합리화

### □ ESG 중장기 전략 수립을 통한 지속가능한 성장 도모

- 기후변화대응, 지역상생발전, 일자리 창출 등 3개 분야 24개 과제 수립
  - ESG 전략 추진을 위한 TF팀 운영, 중장기 경영전략 및 세부과제 수립
- 신규 사업 인수 및 조기 안정화를 통한 지속가능 성장 도모
  - 부산종합버스터미널, 미음화물차 공영차고지 인수 및 정상운영(2021.9월)
- 경영효율 향상 및 시민맞춤형 서비스 제공을 위한 사업 운영 개선
  - 추모공원 봉안시설 확대(4위형 공급 등) 및 두리발 차량 집중배차제 시행



《 ESG 경영대상 수상 》



《 4위형 가족봉안묘 공급 》



《 두리발 운행 개선노력 》

### □ 참여와 소통을 기반으로 한 혁신적인 업무추진

- 혁신기반 조성과 창의적 문제해결을 위한 제안제도 및 학습조직 운영
  - 시민·직원제안 171건 중 최종 6건 포상, 제안적용 우수부서 포상(2개팀)
  - 창의적 문제발굴·해결을 위한 학습조직 운영(2개 분야 8건 과제 43명 참여)
- 시민체감형 적극행정 우수사례 발굴 ▷ 시민 1,833명 투표 참여, 5건 시상

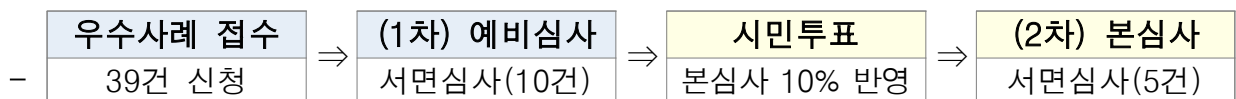

- 위기돌파 및 미래준비 등 시민체감도가 높은 현안 발굴, 교육·지원 강화



《 적극행정 우수사례 시민투표 》



《 제안제도 운영 》



《 학습조직 활동 》



## 고객지향적 사업과 기술 개발

### □ 시민 편의 제고 및 소통 강화를 통한 서비스 향상 도모

- 무료견인서비스 대상으로 확대 등 신속한 사고처리로 교통정체 예방
  - (대상)동서로→전구간(동서로+변영로), (견인차)1대→3대, (운영)출퇴근시간 즉시출동
- 이용시민 불편 최소화를 위한 온라인 비대면 서비스 확대 구축·운영
  - 광안대교 모바일 미납통행료 납부서비스, 주차장 정기권 온라인 접수 시행
- 지역사회 소상공인 코로나19 극복을 위한 혁신 시책 발굴·추진
  - 플랫폼 미디어아트월, 자갈치시장 LED미디어보드 조성, 상가 온라인판로 지원



《 도로 무료견인서비스 》

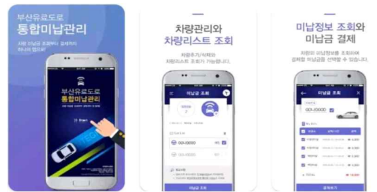

《 광안대교 모바일 납부서비스 》



《 유라시아플랫폼 미디어아트월 》

### □ 4차 산업 선도를 위한 기관협업을 통한 연구개발 추진

- 전문기관과의 연구 협업을 통한 기술개발 아이디어 발굴 및 도입
  - 업무협약 및 국가R&D과제 공동연구(부산산업과학혁신원, 한국건설기술연구원 등)
- 4차 산업기술 관련 국비공모사업 추진 및 기술혁신 우수제품 설치
  - 에너지절감형 스마트조명 개발 등(3개 사업), 조달청 혁신제품 시범구매(6건)
- 민·관 협업을 통한 첨단 기술개발 및 이용시민 편의향상 도모
  - 초박층 노면포장재 공동개발·특허 등록, 특별교통수단 통합플랫폼 구축 추진



《 혁신제품 도입 》



《 국가 연구개발사업 》



《 노면포장재 개발특허 》



## 사회적 가치와 일자리 창출

### □ 공기업의 사회적 책임 이행을 위한 양질의 일자리 창출

- 공정한 경쟁을 통한 우수한 인력 확보 및 일하기 좋은 문화 조성
  - NCS 기반 직무중심 블라인드 채용(상·하반기 일반직 53, 공무직 120)
- 양질의 노인일자리 창출을 통한 어르신 사회활동 및 경제생활 지원
  - 10개 기관 협력을 통한 일평균 184명 어르신 사회활동 지원(주차·녹지관리 등)
- 안전하고 일하기 좋은 근무환경 조성을 위한 직장문화 개선 추진
  - 시차출퇴근·유연근무제 활성화, 직장 내 괴롭힘 예방 홍보물 제작 및 배려문화 확산



《 신규직원 공개채용 》



《 노인일자리 창출 》



《 인권존중 직장 홍보물 》

### □ 착한 소비와 나눔으로 지역사회 활력 제고

- 사회적 약자 배려와 경제활동 지원을 위한 공공구매 활성화
  - 공공구매 모니터링 및 합동구매 상담, 중소기업 경쟁제품 적절성 검토 시행
- 지역경제 활성화와 사회적 약자 위한 지역사회공헌 활동 전개
  - 직원봉사 총 10,705시간 참여(노사합동 기술봉사, 연탄나눔, 물품기부 등)
- 지역사회 문제의 효과적 해결을 위한 과제발굴과 개선시행
  - 지역문제해결플랫폼 참여 및 장애인 복지증진을 위한 비대면 홈트레이닝 운영

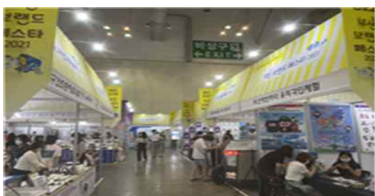

《 공공구매 합동상담회 》



《 지역사회 나눔실천 》



《 노사합동 기술봉사 》

# III. 2022년 경영방향



**공공시설의 가치 창출로 도시 발전과 시민 복리 증진**



**행복하고 안전한 도시공간을 만드는 시민의 기업**



 <b>안전중심의 조직역량강화</b>	 <b>선도적 혁신과 경영합리화</b>	 <b>고객지향적 사업과 기술개발</b>	 <b>사회적가치와 일자리창출</b>
--	---	---	--



 <b>시민행복추구</b>	 <b>도시안전구현</b>	 <b>경영혁신창출</b>	 <b>사회가치실현</b>
--	--	---	--

## 경영중점사항

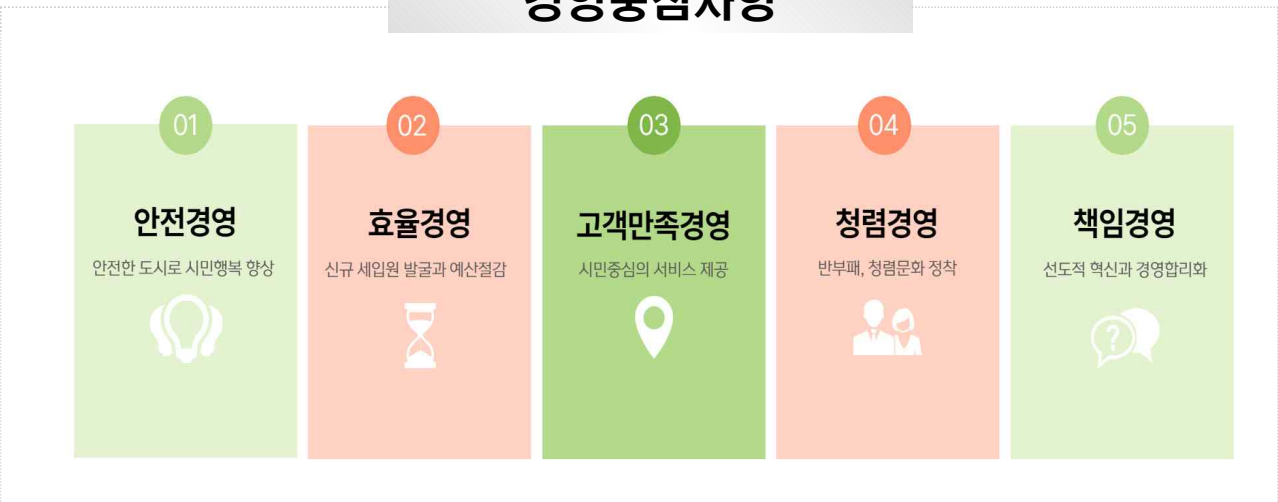

## IV. 2022년 업무계획

### 안전혁신본부

10

[경영혁신, 시민안전, ※ 청렴감사 포함]

### 기반시설본부

15

[도로관리, 교량관리, 주차관리, 시설관리, 상가관리, 터미널관리]

### 행복복지본부

22

[공원관리, 시민공원, 영락공원, 사회복지, 플랫폼관리]

# 1. 안전혁신본부

“혁신으로 성장하는 열린 공기업”

I 경영 혁신을 통한 책임경영 강화

II 배려와 협력을 통한 사회적 가치 창출

III 시설물 안전관리 전문기관 정착 및 혁신기술 도입

IV 참여로 만들어가는 시민행복경영 실천

V 청렴문화 정착된 우수 공기업 도약

# 1 경영혁신을 통한 책임경영 강화

- **공단 창립 30주년 새로운 도약을 위한 중장기 경영전략 수립**
  - 시설관리 혁신을 통한 미래경쟁력 확보 및 지속가능 경영 기반 마련
    - 환경변화에 따른 중장기 경영전략 및 실행력 제고방안, 조직발전 로드맵 수립
  - ESG 경영 중장기 전략의 성공적 이행을 위한 운영체계 고도화
    - 사회·환경문제의 선제적 해결을 위한 ESG 역량강화 교육 및 경진대회 등 실시
- **코로나19 극복을 위한 비대면 디지털 업무환경 조성**
  - 메타버스 기반의 디지털 시설 이용 플랫폼 서비스 구축과 활용
    - 광안대교, 시민공원 등 주요시설 가상공간 구축, 이벤트 및 실시간 영상 제공
  - 디지털 민원 응대 환경 구축을 통한 편리하고 신속한 민원대응
    - 비대면 상담서비스(챗봇) 활용 공단 정보, 시설 각종 행사 등 대화형 안내
  - 시공간 제약 없는 스마트 학습환경 구축으로 비대면 교육 활성화
    - 디지털 기반 비대면 교육·훈련 인프라 확충 등 자기주도형 맞춤형교육 강화
- **창의적이고 적극적인 업무환경 조성과 혁신 문화 정착**
  - 시민·직원이 자유롭게 토론하고 문제해결에 참여하는 환경 조성
    - 정부 제안플랫폼 연계 제안제도 활성화 및 성과창출형 학습조직 운영
  - 조직 내부 소통강화로 업무효율 증대 및 조직문화 개선
    - 긴급한 업무의 「신속계약요청제」 도입, 본사·현장부서 및 임직원 소통강화
  - 기관·부서 협업과 규제개선 통한 적극행정 조직문화 조성
    - 정부(지자체), 유관기관 및 부서 협업을 통한 업무개선, 시민편의 증대



《 메타버스 관광콘텐츠 》



《 ESG 그린무브 》



《 비대면 민원상담서비스 》

## 2. 배려와 협력을 통한 사회적 가치 창출

- **소통·상생의 노사관계 정립 및 노동존중 일터 조성**
  - 복수 노동조합에 따른 소통 및 협력 강화로 노사관계 재정립
    - 각종 제도개선을 위한 노사 공동추진위원회 구성 및 지속적인 노사 소통강화
  - 노사합동 직원근무환경 개선 발굴, 노동조합간 회의 정례화
    - 노·사 합동 ‘직원고충상담소’ 운영 및 노·사, 노·노간 소통강화
- **행복하고 안전한 환경에서 일할 수 있는 안심직장 조성**
  - 유연하고 효율적인 근무제도 도입을 통한 업무환경 개선
    - 일·가정 양립을 위한 근무시간선택형, 스마트워크근무 등 유연근무 확대
  - 직원 간 상호존중하고 배려하는 건강하고 행복한 일터 조성
    - 직장 내 괴롭힘, 성희롱 등 사전차단을 위한 예방교육 및 징계기준 내실화
- **지역사회 상생발전을 통한 사회적 책임 이행 강화**
  - 체계적인 공공구매 추진을 통한 지역경제 활성화 도모
    - 중증장애인생산품, 녹색제품 및 사회적기업 등 사회적 약자 우선구매 모니터링
  - 지역기업과 협력을 통한 지역사회 매칭 사회공헌 추진
    - 공원·유원지 환경보호캠페인, K-ESG 탄소중립실천, 마을나들이 현장학습 등
- **선도적이고 적극적인 지역맞춤형 일자리 창출**
  - 지역인재 취업난 완화를 위한 적극적인 지역맞춤형 일자리 창출
    - 메타버스 플랫폼 활용 청년맞춤형 가상설명회, 지역대학 순회설명회 등 개최
  - 사업장 다양한 노인일자리 제공을 통한 지역 어르신 경제활동 지원



《공원유원지 환경보호캠페인》



《마을나들이 현장학습코스》

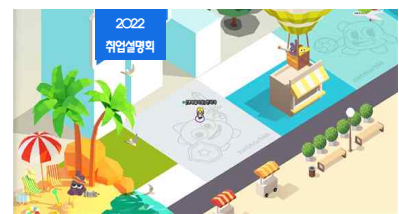

《메타버스 취업설명회》



### 3 시설물 안전관리 전문기관 정착 및 혁신기술 도입

#### □ 안전경영 실천을 통한 시민과 근로자 안전 확보 강화

- 중대재해 예방전담반(BISCO파트를) 운영 및 무재해 안전보건활동 전개
  - 중대재해처벌법 시행 관련 의무조치사항 이행점검 및 누락사항 확인 등
- 무재해 사업장 실현을 위한 안전 및 보건경영체계 지속 운영유지
  - 안전보건경영시스템·재해경감우수기업 인증 유지, 위험성평가 우수사업장 인정 등
- 산업재해 취약지대 최소화를 위한 다양한 안전보건활동 전개
  - 건설공사장 산업재해 예방활동 강화, 임직원 건강관리 프로그램 운영 등

#### □ 안전점검 자체수행 통한 예산절감 및 탄소중립 사업 확대

- 공단 「에너지절감 중장기 추진계획」에 따른 분야별 목표달성 노력

구 분	단위	2021년	2022년	2040년
온실가스 감축목표 달성	%	38.1	45.4	50.0
신재생에너지 자립비율	%	3.1	3.4	40.0
태양광발전설비 설치 확대	개소	25	28	42
에너지저장장치(ESS) 설치	개소	-	3	6
고효율 LED 조명교체	%	62.7	68.7	100.0

※ 2022년 태양광발전설비 확대 : 3개소(구덕터널, 오륜터널, 영락공원)

- 시설물 안전점검 자체 수행 통한 예산절감 : 698백만 원 예산절감

구 분(법정점검)	개 소	예산절감
합 계	114개소	698백만원
토목·건축 1·2종 시설물 정밀안전점검	7개소	411백만원
전기설비 열화상·품질검사	49개소	101백만원
소방시설 작동기능점검	51개소	49백만원
대형 전기공사 자체 감리	7개소	137백만원

#### □ 혁신기술 도입을 위한 국가연구개발(R&D)사업 지속 확대

- 기관 협업을 통한 첨단 혁신 기술 도입 및 사업장 적용 활성화
  - 한국건설기술연구원, 정보산업진흥원 등 협약기관과 공동 연구개발 지속 발굴
  - 에너지 절감형 스마트조명 플랫폼 기술 국가연구개발 중장기 사업 추진

## 4 참여로 만들어가는 시민행복 경영 실천

### □ 고객과의 소통을 바탕으로 대시민 서비스 향상 도모

- 시민 소통을 바탕으로 다양한 민원해결 사례집 제작·공유
  - 민원업무 및 반복사례 분석을 바탕으로 우수사례 및 처리과정 등 공유
- 이용고객의 만족을 최우선으로 생각하는 고객중심 업무체계 구축
  - 고객서비스현장제 사회적만족 분야 신설 ⇨ 지역사회 나눔실천 이행 약속
  - 고객서비스 매뉴얼 정비 ⇨ 감정노동근로자 인권보호, 고객분쟁 해결 강화

### □ 시민경영 참여기회 확대를 통한 맞춤형 서비스 제고

- 공단 시설별 경영개선 아이디어 청취 및 지역사회 동반성장 강화
  - 시민 경영참여 및 소통강화 : 대학생 홍보단, 지역문제해결플랫폼 참여 등
  - 교육기부 활동 및 교육공동체 사업을 통한 지역사회 동반성장 모색

## 5 청렴문화 정착된 우수 공기업 도약

### □ 청렴문화 확산을 통한 청렴 최우수 공기업 실현

- 국민권익위원회 주관 청렴도 평가 상위권 진입 : ('21년) 3등급 → ('22년) 2등급
  - (외부청렴도) 똑똑 모니터링 확대 시행, 적극행정 장려, 캠페인 전개 등
  - (내부청렴도) 갑질 가이드라인 배포, 현장의견 적극 반영, 교육 강화 등
- 시민참여 청렴문화 공모전 개최 : 시민참여로 지역사회 청렴문화 확산
- 「갑질 ZERO 일터만들기」 프로젝트 : 갑질피해신고·지원센터 지속 운영 등

### □ 예방적 반부패 활동 적극전개로 청렴한 조직문화 구축

- 부서 자율 감사제 시범 도입 : 자율적 문제해결을 통한 청렴의식 제고
- 감사 및 반부패·청렴 매뉴얼 제작 : 업무연속성 확보 및 감사역량 제고
- 청렴도 자가진단 프로그램 운영 : 분야별 청렴도 자가진단 → 청렴수준 확인

## 2. 기반시설본부

“시민의 든든한 손발이 되는 기반시설 관리”

I 안전하고 쾌적한 도로 관리

II 디지털 기반 혁신적인 교량 관리

III 365일 편리한 공영주차장 운영

IV 소통 중심의 상가관리 활성화 추진

V 한마음스포츠센터 운영 내실화

VI 편리하고 친근한 종합버스터미널 운영

# 1 안전하고 쾌적한 도로 관리

## 도시고속도로

- 총 연장 : 32.8km
- 동서고가로 10.9km,
- 번영로 15.7km
- 우암로 : 3.1km
- 부두순환로 : 3.1km

## 터널 및 지하차도

- 터널 : 19개소
- 구덕, 제2만덕, 장산1·2, 송정, 황령, 개좌, 곰내, 가덕
- 두명, 방곡, 지사, 응동, 문현, 대연, 광안, 수영, 오륜
- 윤산터널 및 터널연결도로(지사응동)
- 지하차도(장전와석) : 2개소

### □ 도로·터널 사고예방을 위한 노후 시설 및 환경 개선 추진

- 곡각지 등 사고 위험구간 안전운행 유도를 위한 예방시설 설치
  - 가드레일 시선유도 점멸등, 노면 고보라이트, 이동식 단속부스 등
- 구덕터널 원격감시설비(CCTV) 고도화 사업(2차년도) 추진
  - 시민안전 강화를 위한 디지털 고화질 CCTV(23대) 교체 및 광케이블 설치
- 운전 중 잠깐의 휴식을 즐길 수 있는 번영로 힐링 쉼터 조성
  - 수국화단 및 야간 불빛화단 조성, 휴식의자 등 편의시설 재정비

### □ 시민과의 소통채널 다각화로 맞춤형 서비스 제공

- TBN부산교통방송(교통안전신문고)를 통한 다양한 시민의견 처리
  - 도로관리처 업무 중 교통관련 제보사항 및 처리 결과를 방송으로 안내
- 터널 내 라디오수신환경 합동 점검: 도심 주요터널(2회/년)

### □ 신재생에너지 사업 등을 통한 친환경 도로관리

- 터널 주변 유휴 부지를 활용한 태양광 발전설비 설치
  - 총 75kW : 구덕터널(학장환기소) 45kW, 오륜터널 유휴부지 30kW
- 오륜터널 LED 조명등 설치(ESCO사업):(기존)메탈등 →(개선)LED등(1,512등)



《 힐링정원 조성계획(안) 》



《 터널안전시설 개선 》



《 라디오수신환경 점검 》

## 2 디지털 기반 혁신적인 교량 관리

광안대교	부산항연결도로	영도대교	남항대교
○규모 : L(7,420m) B(18~25m)	○규모 : L(5,032m) B(18~24m)	○규모 : L(214.8m) B(25~27m)	○규모 : L(1,941m) B(25~38m)
○주요시설 : 현수교, 트러스교, 접속교 등	○주요시설 : 영도고가, 신선대지하차도 등	○주요시설 : 도개교, 플레이트거더교 등	○주요시설 : 강상형교, 강합성교 등

### □ 선도적 시설관리를 통한 각종 안전사고 예방

- 첨단 기술 활용한 교통사고 다발지점 맞춤형 안전시설 확충
  - AI기술 활용 끼어들기 단속, 안전유도조명 및 「당신의 속도표시기」 설치 등
- 배수설비 운영시스템 개선을 통한 지하차도 안전관리 강화
  - 센텀시티 및 신선대지하차도 집수정 수위센서 이중화 및 모니터링 개선

### □ 유관기관 협업을 통한 효율적이고 안전한 시설물 관리

- 부산 해안순환도로 「디지털 안전의 날」 행사 개최
  - 市·안전협의체와 시설물 안전유지관리 현황 상호공개 및 기술공유
- 중대시민재해 예방을 위한 도로교통 안전시설 개선
  - 도로교통공단 합동 재해예방 위험성 평가 및 충격흡수시설 개선 등

### □ 비대면·모바일 기반 시민편의 제공서비스 확대

- ‘광안대교 챗봇’(카카오톡 기반) 24시간 스마트 민원서비스 제공
  - 광안대교 행사일정, 통행료 납부, 차량통제 등 단순 문의내용 답변제공
- 유튜브 활용 해상교량 라이브(LIVE) 콘텐츠 제공
  - 영도대교 도개행사 및 광안대교 경관조명 실시간 화면 송출, 교통정보 제공 서비스 확대

### □ 시민참여 및 소통을 통한 랜드마크 이미지 제고

- 광안대교 미디어파사드를 활용한 시민참여 이벤트 지속 추진
  - 시민 희망 메시지 접수 및 표출 이벤트 개최(연4회), 참여고객 만족도 조사 실시
- 광안대교 유튜브 채널 개설·운영으로 시민소통 강화
  - 주요행사(부산불꽃축제 등), 시설 소개 등 다양한 유튜브 콘텐츠 제작·게시

### 3 365일 편리한 공영주차장 운영

#### 공영주차장

- 주차관리 : 72개소
  - 직영 35개소, 민간위탁 29개소
  - 전통시장 8개소
- 밤샘주차 : 2개소

#### 공영차고지

- 차고지관리 : 3개소
  - 회동(477면), 노포(263면), 미음(294면)
  - 일반사무실 및 휴게실 등 편의시설

#### □ 공영주차장 이용객 서비스 향상을 위한 운영 개선

- 주차장 원격 통합관제시스템 단계적 확대 운영 ☞ 민원 신속대응
  - 차량회전율 고려, 원격관제관리가 가능한 주차장 대상 단계적 확대
  - ※ 차량번호 인식(화상 캡처), 결제 등 연계한 감시제어시스템 구축
- 이용객 불편 최소화를 위한 친절응대 서비스 교육 및 현장점검 강화
  - 고객응대 서비스 교육 강화, 정기적 서비스 현장점검 및 실태조사 실시

#### □ 편의시설 개선을 통한 안전하고 쾌적한 공영주차장 운영

- 주차장 각종 시설물 정비·개선을 통한 주차장 이용만족도 증대
  - 공용화장실 남녀 구역 분리(구서역 공영주차장), 노후 간이화장실 정비
  - 공영주차장 노후 CCTV설비 개선 공사 실시(고화질 CCTV 교체)
- 에너지 절감을 위한 주차장 조명개선: 노포·구서역 공영주차장 LED 교체

#### □ 부전시장 인근 주차난 해소를 위한 부전역 공영주차장 증축

- 부전시장 이용시민과 인근 주민의 주차 불편해소 및 전통시장 활성화
  - [현재]230면→[증축]110면(증축 후 총340면) ☞ 사업비 19억원



《 LED조명 교체 》



《 원격관제시스템 》



《 부전역 공영주차장 》

## 4 소통 중심의 상가 관리 활성화 추진

### 중부지하도상가

- 점포수: 723개소(35,041㎡)
- 부전몰: 334개소(11,910㎡)
- 서면몰: 360개소(11,685㎡)
- 중앙몰: 29개소(11,446㎡)

### 남부지하도상가

- 점포수: 696개소(40,605㎡)
- 남 포: 280개소(17,747㎡)
- 광 복: 214개소(16,198㎡)
- 부산역: 82개소(3,641㎡)
- 국 제: 120개소(3,019㎡)

### 자갈치시장

- 면적 : 25,910.1㎡
- 주요시설
- 수산물 및 회센터

## □ 안전하고 쾌적한 쇼핑 환경 조성을 위한 시설 개선

- 자갈치시장 시설 개선을 통한 상가 활성화 및 에너지 절감 도모
  - 입점업체 냉난방 개선(중앙집중→개별화), LED조명교체(상가 분위기 제고)
  - 염분으로 인한 노후 승강기의 연차적 교체를 통한 고객 안전사고 예방
- 고품격 쇼핑환경 조성을 위한 지하도상가 이용자 편의 시설 개선
  - 보행환경 개선 위한 에스컬레이터 설치(부전몰 2개소), 냉동기·조명교체 등

## □ 상가 활성화 추진을 통한 원스톱 상인지원체계 구축

- 자갈치시장 공실 해소 및 원도심 발전을 위한 원스톱 지원체계 구축
  - 자갈치시장의 침체된 상권 활성화를 위한 5·6층 공개입찰 지속 추진
  - 입점업체 원스톱 지원을 위한 소상공인종합지원센터 입점 추진(7층)
- 쇼핑 트렌드에 따른 지하도상가 특화 콘텐츠 개발 및 시민소통강화
  - 지하도상가 축제 콘텐츠 개발 및 실시간 상품판매 기획전 정기 추진 등

## □ 상인과 소통을 통한 상인 부담 완화 및 운영효율 개선

- 지하도상가 관리비 부과항목 개선을 통한 상인 경제적 부담 완화
  - 화장실과 시민휴식공간(지하광장)의 면적 조정으로 관리비 부담 감소
- 쾌적한 지하도상가 운영을 위한 청소·경비 등 현장직원 근무개선
  - NFC를 활용한 청소·경비 업무 전산화를 통한 체계적인 이력관리

## 5 한마음스포츠센터 운영 내실화

### 한마음스포츠센터

- 규 모 : 부지(10,390㎡), 연면적(7,708㎡)
- 주요시설 : 수영장, 헬스장, 다목적체육관,  
주차장 106면(장애 27, 비장애 79)

### □ 장애인 체육프로그램 저변 확대를 위한 활성화 노력

- 장애인 특화프로그램 일부 개편 및 신규프로그램 확대 개설
  - 지적·발달·지체·시각장애인 등 장애유형별 생활체육프로그램 활성화
  - ※ 부산광역시 장애인체육회 생활체육지도사 배치, 장애인 건강증진 도모
- 장애인 일일 자유수영 레인 확대(1개→2개) 및 이용시간 조정
  - 장애인 자유수영 회원의 이용만족도 제고 및 안전사고 대비 강화

### □ 장애인 이용 편의 제공을 위한 시설물 안전관리 강화

- 화재발생 시 장애인 자력 작동 가능한 방화셔터 교체(기존 중량 철재)
  - 비상 시 장애인 자력으로 작동할 수 있는 경량의 방화셔터 설치
- 센터 광장 휠체어 이용자 편의 및 보행 안전을 위한 포장 공사 실시
  - 광장 바닥 재포장 ☞ 요철, 패임 등 보행자 및 휠체어 이용자 불편 해소

### □ 센터 운영 내실화 및 활성화를 위한 지속적인 노력 전개

- 교육청 연계 통합방과후학교 지속 운영 ▷ 12개반 정원 210명
- 노후 실내골프기구 전면 교체 ▷ 오토티업기 외 3종 교체(50백만원)



《경량방화셔터》



《광장 휴포장공사》



《노후 골프기구 교체》



## 6 편리하고 친근한 부산종합버스터미널 관리

### 부산종합버스터미널

- 규 모 : 대지 44,900㎡, 연면적 12,082㎡
- 주요시설 : 터미널동(9,674㎡), 화물취급소(1,407㎡), 정비고(938㎡), 주유소(39㎡), 경비실(22㎡), 박차장 260대, 부설주차장 88대

### □ 고객 안전 확보와 경영효율 제고를 위한 시설 개선

- 노후 승강기(에스컬레이터) 교체 및 상황관리시스템 구축
  - 에스컬레이터(3대) 교체, CCTV(32대) 및 모니터링시스템 설치
- 운영 효율성 제고와 이용객 분석을 위한 「피플카운팅」 구축
  - 터미널 주출입구(2개소) 카운팅 센서 및 분석프로그램 설치

### □ 모두가 찾고 싶은 터미널 운영을 위한 활성화 시책 추진

- 터미널 활성화와 이용객 볼거리 제공을 위한 상설문화공간 조성
  - 상설 버스킹 공연장 마련 및 유휴 공간 활용한 문화라운지 조성
- 코로나19 단계적 일상회복에 따른 터미널 이용 증대 홍보 강화
  - 부산종합버스터미널에 대한 SNS 홍보 강화로 긍정적 인지도 증대

### □ 이용객 편의증진과 서비스 제고를 위한 시책추진

- 시설 이용객 휴게공간(대합실) 및 점포 시설 환경 정비·개선
  - 휴게용 의자 교체, 조정시설 설치, 점포 간판 정비(디자인 통합)
- 장애인 등 교통약자 편의 제고를 위한 시설물 점검·정비
  - 관계기관 시설물 합동점검, 장애인화장실 등 주요 시설 정비



《 노후 에스컬레이터 교체 》

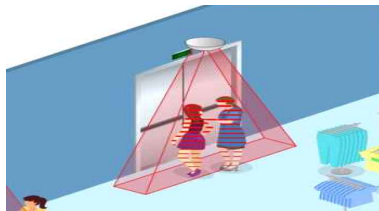

《 3D 카운팅 센서 》



《 상설 문화공간 》

### 3. 행복복지본부

“시민의 행복을 위한 쾌적한 시설 제공”

I 시민이 가꾸고 즐기는 공원·유원지 관리

II 문화는 나누고 마음은 힐링하는 부산시민공원

III 장사문화를 선도하는 부산 영락공원

IV 특별교통수단 두리발·교통약자 콜택시 운영

V 개방적이고 창의적인 플랫폼 관리

# 1 시민이 가꾸고 즐기는 공원·유원지 관리

중앙공원	어린이대공원	금강공원	태종대유원지
○규모 : 3,520천㎡	○규모 : 3,597천㎡	○규모 : 2,220천㎡	○규모 : 1,632천㎡
○주요시설 : 충혼탑, 광복기념관, 부산타워	○주요시설 : 어린이회관, 성지곡수원지 등	○주요시설 : 로프웨이, 금강식물원 등	○주요시설 : 영도등대, 전망대 등

## □ 시민의 일상에 행복을 더하는 힐링 공원 조성·운영

- 공원의 자연환경을 활용한 이용자 맞춤형 다양한 공간 연출
  - (중앙공원)바둑·장기문화 웰빙공원, (중앙·어린이·금강공원)유아놀이쉼터 등
- 휴식과 문화가 있는 시민참여형 열린공원 조성·운영
  - (금강공원)독거노인·한부모가정 등 취약계층과 함께하는 자투리정원 조성 체험
  - (중앙공원)전문해설사와 함께 하는 근현대사 투어 및 시민참여 행사 추진

## □ 시민 누구나 참여하는 소통·공감 공원 특화행사 운영

- 지역 청년·유관기관 등과 협업을 통한 다양한 문화행사 개최
  - (중앙공원)지역청년들과 협업하여 주민이 직접 참여하는 문화체험행사 운영
  - (어린이대공원)시민단체와 함께 숲가꾸기 및 환경보전 시민캠페인 운영
- 부산 대표 공원·유원지의 특색을 살린 관광브랜드 및 디자인 개발
  - (용두산공원)지역·역사성을 살린 특화상품·디자인 개발, 안내포지판 개선
- 전 연령이 즐기는 『공원자연학교』 운영으로 도심 속 자연체험 제공
  - 공원해설가 연계 공원별 특색에 맞는 연령별 맞춤프로그램 개발·운영

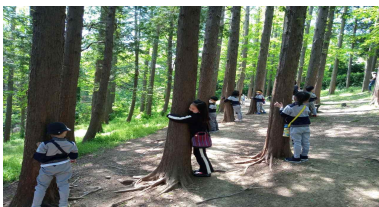

《 유아놀이쉼터 》



《 숲가꾸기 캠페인 》



《 공원자연학교 》

## 2 문화는 나누고 마음은 힐링하는 부산시민공원

### 부산시민공원 (471,518㎡)

- 주요시설: 대관시설(18개소), 역사관, 방문자센터, 문화예술촌, 주차장 등

### 송상현광장 (34,740㎡)

- 주요시설: 대관시설(5개소), 카페테리아, 선큰광장, 잔디광장, 바닥분수 등

### □ 시민의 일상과 함께 하는 시민참여 프로그램 운영

- 대학생 대상 직원 근무복 디자인 공모전 및 공원 패션쇼 등 개최
  - KT&G 상상유니브 등 지역 업체와의 협업을 통한 행사 추진
- 공원 자연환경과 함께 하는 「시민 일상·타인 배려」 프로그램 추진
  - 풍경을 담은 연주회, 반려견 예절학교, 5월 봄꽃 전시회(市 지원사업) 등

### □ 단계적 일상 회복을 위한 시민공원 시설물 활용 확대

- 공원 다중이용시설 벽면녹화 확대 조성을 통한 쾌적한 힐링공간 조성
  - 방문자센터 1층, 지하1층 로비 ☞ 면적 200㎡, 500백만원(국비50%, 시비50%)
- 시민공원 도심백사장 공간을 활용한 시민참여 체험프로그램 개최
  - 어린이를 위한 여름철 축제 개최(모래조각전시, 모래체험·이벤트 등)
- ※ 시민사랑채 백신예방접종센터 종료('21.11.30.) ☞ 대관시설 재개방

### □ 안전하고 아름다운 공원 조성을 위한 시설물 재정비

- 시민공원 역사관 내진 보강을 통한 이용객 및 시설 안정성 확보
  - 시설물 내진강화를 위한 시멘트 벽돌 벽체 내부 철골 보강공사 등
- 공원 이용객 보행환경 개선 및 시민 편의 향상을 위한 시설개선
  - 이용객 안전을 위한 뽀로로 도서관 인근 노후 데크정비 ☞ 면적 700㎡
  - 지하주차장 출입구 그래픽 디자인 개선 ☞ 다양한 색감 활용 시인성 개선 등



《 꽃 전시회 》



《 벽면녹화 스마트가든 》

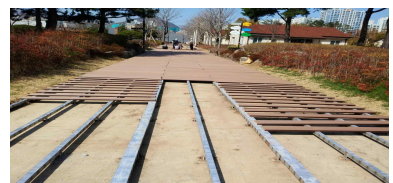

《 목재데크 정비 》

### 3 장사문화를 선도하는 부산영락공원

#### 영락공원(819,959㎡)

- 주요시설 : 묘지(29,021기), 화장로(15기), 빈소(11개소), 봉안당(84,191기), 주차장(137면)

#### 추모공원(257,609㎡)

- 주요시설 : 봉안당(83,277기), 벽식(16,992기), 가족봉안묘(16,338기), 주차장(511면)

#### □ 안전하고 효율적인 장사시설 관리를 통한 복지 실현

- 「대기환경보존법」 강화 대비 화장로 설비시스템 유지·개선
  - 화장로(15개) 및 운영설비 내화물 교체, 공해방지 및 후처리설비 정비 등
- 증가하는 봉안수요 대응 및 시설 효율성 제고를 위한 시책 추진
  - 추모공원 봉안단 증설(↑3,855기), 친환경 합동유골장지 조성(1단계 시범사업)

#### □ 친환경 장사시설 운영을 위한 탄소중립시책 적극 추진

- ESG 경영을 위한 친환경 설비 설치 및 환경캠페인 추진
  - 영락공원 편의동 태양광 설치(124㎡), 다회용기 사용 등 일회용품 줄이기 추진
  - 추모공원 지하주차장 친환경차량 충전설비 설치(전기차 충전시설 2식)

#### □ 유가족·조문객 중심의 장사시설 고객서비스 제고

- 시민 안전확보와 편의증진을 위한 시설개선 및 서비스 시책 추진
  - (영락)스마트 방역 시스템 구축, 시신안치냉장고 교체(10기), 운구용 E/V 개선
  - (추모)주차장 조도개선·미끄럼 방지 포장, 16묘원 경사로 정비 등
- 시민 모두에게 편리한 봉안시설 제공을 위한 시설 개선
  - 제1·2영락원 자동형 바리게이트 설치, 산골시설(영락정) 평지 이전 검토
  - 무연고실 이용접근성 개선·환경 정비 ☞ 장소 이전 또는 시설 보강



《 공해방지시설 기능보강 》



《 스마트 방역관리 시스템 》



《 전기차 충전기 설치 》

## 4 특별교통수단 두리발 · 교통약자 콜택시 운영

### 특별교통수단 두리발

- 보유대수 : 총 206대
- 탑승대상 : 시각·신장·지체·뇌병변· 뇌전증장애, 일시적 휠체어이용자
- 요금부담 : 지자체 65%, 이용자 35%

### 교통약자(장애인·임산부) 콜택시

- 교통약자콜택시(1,000대)
  - 탑승대상 : 시각·신장·지체·지적·뇌병변· 자폐·심장장애, 일시적 휠체어이용자
  - 요금부담 : 이용자 35%
- 마마콜택시(3,700대)
  - 탑승대상 : 임산부(출산 후 1년)
  - 지원내용 : 월4회, 월20천원 한도

### □ 교통약자 이동편의 향상을 위한 두리발 운영 개선

- 두리발 운행률 증대 통한 대기시간 단축: (현행)30분 → (개선)25분
  - 신규채용 32명(상반기 25, 하반기 7), 해외입국자 비상수송 인력 현장투입(9명)
- 취약시간대 장시간 대기 불편 해소 위한 근무인력 및 운행시간 조정
  - 야간·교대시간대 근무인력 운행시간 조정을 통한 이용수요 충족
- 교통약자 콜택시 자비콜 배차율 향상: (현행)78% → (개선)95%
  - 콜수행 운행실적 저조 및 불친절 기사 콜수행 배제, 수행기사 대체 등
- 『공공데이터 기업 매칭 지원사업』 참여 통한 두리발 이용수요 분석
  - 시간대별·지역별 적정 차량 투입수준, 고객이동 분석 등(행정안전부 국비사업)

### □ 이해관계자의 참여와 소통 확대로 개방성 및 공공성 강화

- 자문위원회 기능 강화 : 위원 구성 확대, 정책 및 운영자문 기능 강화
- 이해와 신뢰 구축 위한 복지매니저 및 콜센터 상담직원 소통의 장 정기 개최
  - 현장별 업무 애로사항 및 건의사항 수렴, 업무 개선 방안 등 논의

### □ 안전하고 편리한 특별교통수단 운영 위한 직무능력 향상 도모

- 외부 전문기관 연계 복지매니저 안전의식 함양 위한 직무교육 강화
- 공공서비스 의식 고취 위한 복지매니저 및 상담원 CS역량 강화
  - 장애인 인식 교육 정례화, 상황별 맞춤형 교육 통한 민원 응대요령 및 대처숙지

## 5 개방적이고 창의적인 플랫폼 관리

### 부산유라시아플랫폼

- 규모 : 면적(16,662㎡), 연면적(4,910㎡)
- 주요시설
  - 입주 및 대관시설 15개소
  - 엘리베이터 3대, 휠체어리프트 2대, 에스컬레이터 8대

### 부산역 지하연결통로

- 규모 : L(99.6m), B(8m), H(4.4m)
- 주요시설
  - 에스컬레이터 4대, 엘리베이터 1대, 무빙워크 2대

### □ 머물고 즐기고 싶은 부산유라시아플랫폼 광장 조성

- 미디어아트월을 활용한 일상 속 품격 있는 문화예술공간 운영
  - 다양한 문화예술 콘텐츠 제공을 위한 신진작가 및 학생대상 공모전 개최
  - 각종 행사 시 탄력적 운영 및 참여형 콘텐츠 이용률 제고 방안 마련 등
- 문화예술기관과 업무협업을 통한 광장 문화 프로그램 개최
  - 부산문화재단, 한국문화예술위원회 공모사업 등을 활용한 ‘런치 콘서트’ 개최
  - 플랫폼 광장 전용 프로그램 배정 → 공연팀 선정 → 콘서트 개최(연간 2팀, 10회)
- 「기업과 예술의 만남」 메세나 사업 유치로 야외 전시행사 운영
  - 기업의 다양한 무료 공공예술 전시를 활용한 지역주민 문화 활동 지원
  - (민간기업)전시 프로젝트 추진 ↔ (공단)전시공간 무상지원, 홍보협력 등

### □ 이동약자 보행편의 개선을 통한 이용만족도 증진

- 2층 광장 접근성 개선을 위한 경사로 설치('22년 예산 3억원 확보 시)
  - 기설치 휠체어리프트(2대) 이용불편 및 잦은 민원 발생에 따른 개선 필요
  - 노약자, 장애인 등 이동약자 광장 이용(2층→3층) 편리성 제고 기대



《미디어아트월》



《경사로 설치 예정 위치》



# V. 현안사항

## 1 市 유료도로 연속통행 할인제 통합관리

### 〈 추진 배경 〉

- 시민 체감통행료 경감을 위한 유료도로 통행할인 전격 시행
- 해안순환도로 연속통행시 통행료 부담 가중으로 시민 경감 요구

### □ 부산시 유료도로 현황

구 분	해안순환도로축(5개)					관문대로축(2개)		기 타	
	광 안 대 교	부 산 항 대 교	천 마 터 널	을 숙 도 대 교	거 가 대 교	수 정 산 터 널	백 양 터 널	산 성 터 널	성 널
1일통행량(대)	99,508	48,218	18,735	36,304	22,118	45,680	70,029	26,993	
통행료(원)	1,000	1,400	1,400	1,400	10,000	1,000	900	1,500	
관 리 운 영	부 산 시 (공 단)	북 항 아이 브리지(주)	천 마 산 터널(주)	을 숙 도 대교(주)	GK해상 도로(주)	수 정 산 투자(주)	백양터널 (유)	부 산 산성터널(주)	

### □ 추진개요

- 대상도로: 부산시 유료도로 총 7개 도로 \*거가대교 제외
- 주요내용: 관내 유료도로를 제한시간 내 연속운행시 통행료 할인
- 할인금액: 차종(소/중/대형) 구분 없이 연속통행시 각 200원 할인
- 할인대상: 하이패스카드(차로) 이용차량 \*현금차로, 혼용차로(TCS) 제외
- 시행일정: 【시범운영】 2022.4.1.부 ☞ 【전면시행】 2022.5.1.부

### □ 대응계획

- 유료도로 연속통행할인제 통합 관리서버 운영 및 이용내역 분석
  - 시스템 개발 및 조기 안정화, 광안대교 연속통행 할인내역 및 수입금 분석(매일)



# VI. 주요사업 예산집행계획

사업명		사업개요	예산액 (백만원)	비고
총괄			20,652	
대행사업			11,293	
1	번영로 노면개선공사	■ 사업기간 : 2022. 2월 ~ 5월 ■ 사업내용 : 노면 철삭포장 23,700m <sup>2</sup>	510	
2	동서로 노면개선공사	■ 사업기간 : 2022. 2월 ~ 5월 ■ 사업내용 : 노면 철삭포장 12,500m <sup>2</sup>	360	
3	번영로 차선도색공사	■ 사업기간 : 2022. 2월 ~ 5월 ■ 사업내용 : 번영로 차선도색 15.7km	60	
4	동서로 차선도색공사	■ 사업기간 : 2022. 2월 ~ 5월 ■ 사업내용 : 동서로 차선도색 14.0km	87	
5	유료도로 연속통행 시스템 구축	■ 사업기간 : 2022. 1월~2022. 5월 ■ 사업내용 : 광안대교 시스템 서버구축	500	
6	해상교량 강교도장 보수공사	■ 사업기간 : 2022. 2월 ~ 12월 ■ 사업내용 : 강교도장 보수(23,485m <sup>2</sup> )	3,250	
7	해상교량 노후 아스팔트 포장보수	■ 사업기간 : 2022. 3월 ~ 5월 ■ 사업내용 : 아스팔트 철삭 후 재포장(18,279m <sup>2</sup> ) 등	500	
8	해상교량 신축이음장치 보수공사	■ 사업기간 : 2022. 3월 ~ 9월 ■ 사업내용 : 탄성스페리칼 베어링 등 1식	190	
9	광안대교 강관파일 방식보수공사	■ 사업기간 : 2022. 2월 ~ 6월 ■ 사업내용 : 전기방식 121개소 설치	500	
10	센텀시티자하차도 노후 신축이음장치 보수공사	■ 사업기간 : 2022. 2월 ~ 5월 ■ 사업내용 : 신축이음 보수 240.3m 등	150	
11	남항대교 해상교각 염해방지공사	■ 사업기간 : 2022. 4월 ~ 9월 ■ 사업내용 : 염해방지도장 1,443m <sup>2</sup>	200	
12	영도대교 초박층 포장보수공사	■ 사업기간 : 2022. 4월 ~ 9월 ■ 사업내용 : 초박층 포장보수 650m <sup>2</sup>	200	
13	광안대로 2부 변전실 노후 수배전 설비 교체	■ 사업기간 : 2022. 1월~ 2022. 6월 ■ 사업내용 : 노후 수배전 설비 및 비상발전기 교체 1식	700	
14	남항대교 조명설비용 PLC 교체	■ 사업기간 : 2022. 1월~ 2022. 6월 ■ 사업내용 : 노후 조명용 PLC 교체 1식	54	
15	부전역 공영주차장 증축공사	■ 사업기간 : 2022. 1월~ 2022. 12월 ■ 사업내용 : 주차장 증축(1층 2단 230면→2층 3단 340면)	1,900	
16	공유모빌리티 시범지역 운영 (부산대, 장전역)	■ 사업기간 : 2022. 1월~2022. 6월 ■ 사업내용 : 모빌리티(전기차 등) 운영, 충전시설, 설치 등	300	
17	공영주차장 노후 관제기 교체	■ 사업기간 : 2022. 1월~2022. 6월 ■ 사업내용 : 노후 주차 관제기 교체(1개소)	100	
19	자갈치시장 냉·난방 공급방식 개선	■ 사업기간 : 2022. 1월 ~ 6월 ■ 사업내용 : 냉난방시설개선(중앙집중식 → 개별 에어컨)	400	
20	자갈치시장 노후 승강기 교체	■ 사업기간 : 2022. 1월 ~ 6월 ■ 사업내용 : 엘리베이터 1호기 교체	120	
21	자갈치시장 LED 조명 등 교체	■ 사업기간 : 2022. 1월 ~ 6월 ■ 사업내용 : 1층 수산물시장 전체 조명등	100	
22	자갈치시장 무정전장치 교체	■ 사업기간 : 2022. 1월 ~ 6월 ■ 사업내용 : 자갈치시장 무정전전원장치 교체	50	
23	(한마음)흙콘크리트 바닥 재포장 공사	■ 사업기간 : 2022. 1월~ 2022. 6월 ■ 사업내용 : 한마음스포츠센터 광장 바닥 재포장	50	
24	(한마음)실내골프장 노후시설 교체	■ 사업기간 : 2022. 1월~ 2022. 3월 ■ 사업내용 : 노후기구 오토티업기 외 2종 교체	50	

사 업 명		사 업 개 요	예산액 (백만원)	비고
25	서면물 점포 냉난방기 교체	■ 사업기간 : 2022. 2월 ~ 6월 ■ 사업내용 : 점포 냉난방용 천장형 FCU 332대 교체	230	
26	서면물 냉동기·냉각탑 교체	■ 사업기간 : 2022. 2월 ~ 12월 ■ 사업내용 : 냉동기 2대, 냉각탑 1대 교체	200	
27	시민공원 노후 목재데크 정비	■ 사업기간 : 2022. 1월 ~ 6월 ■ 사업내용 : 목재데크 700㎡ 재시공	120	
28	영락공원 출입관리시스템 구축	■ 사업기간 : 2022. 1월 ~ 2022. 8월 ■ 사업내용 : 출입게이트 시스템, 열화상 카메라 설치 등	119	
29	장례식장 시신 안치 냉장고 구매	■ 사업기간 : 2022. 1월 ~ 3월 ■ 사업내용 : 노후 시신안치 냉장고 10기	95	
30	유가족 이동용 승합차 교체	■ 사업기간 : 2022. 1월 ~ 4월 ■ 사업내용 : 추모공원사업소 노후 업무용 차량 교체(승합, 화물1)	68	
31	공영주차장 업무용 차량 구입	■ 사업기간 : 2022. 1월 ~ 2022. 6월 ■ 사업내용 : 전기 화물(소형)차 구입(1대)	50	이월
32	부전물 에스컬레이터 설치 설계용역	■ 사업기간 : 2022. 1월 ~ 2월 ■ 사업내용 : 출입구(2개소) 에스컬레이터 설치 설계	80	이월
<b>市 투자사업</b>			<b>9,359</b>	
1	부산종합버스터미널 노후 에스컬레이터 교체	■ 사업기간 : 2022. 1월 ~ 8월 ■ 사업내용 : 노후 에스컬레이터(3대) 교체 등	550	
2	부산종합버스터미널 상황관리시스템 구축	■ 사업기간 : 2022. 1월 ~ 3월 ■ 사업내용 : 네트워크 CCTV(32대) 설치 등	62	
3	어린이대공원 노후 기반시설 정비	■ 사업기간 : 2022. 1월 ~ 6월 ■ 사업내용 : 판매시설 리모델링, 전기·통신설비 개선 등	1,000	
4	대신공원 제 1 저수지 보수·보강	■ 사업기간 : 2022. 1월 ~ 6월 ■ 사업내용 : 여수로 방수, 몰탈보수 및 누수 부위 보강	280	
5	태종대유원지 노후 상수도 교체	■ 사업기간 : 2022. 1월 ~ 6월 ■ 사업내용 : 상수관로 설치, 아스콘 포장 등	280	
6	어린이대공원 노후 데크로드 정비	■ 사업기간 : 2022. 1월 ~ 6월 ■ 사업내용 : 노후 데크 바닥판재 교체	200	
7	어린이대공원 노후 웬스 정비	■ 사업기간 : 2022. 1월 ~ 6월 ■ 사업내용 : 웬스 미설치 구간 설치, 노후 웬스 교체	200	
8	용두산공원 급경사지 배수시설 정비	■ 사업기간 : 2022. 1월 ~ 6월 ■ 사업내용 : 급경사지 배수시설 설치(L=300m)	150	
9	태종대유원지 공중화장실 정비	■ 사업기간 : 2022. 1월 ~ 6월 ■ 사업내용 : 노후 공중화장실 리모델링	70	
10	용 두 산 공 원 진 입 도 로 포 장	■ 사업기간 : 2022. 1월 ~ 6월 ■ 사업내용 : 진입도로(3,000㎡) 포장	50	
11	시민공원 공원역사관 내진보강	■ 사업기간 : 2022. 1월 ~ 7월 ■ 사업내용 : 철골 내진보강 등	200	
12	영락공원 화장로 개 보수	■ 사업기간 : 2022. 1월 ~ 12월 ■ 사업내용 : 내화물 교체 5기, 공해방지시설 기능보강 10기 등	2,500	
13	추모공원 봉안당(봉안단) 제작 설치	■ 사업기간 : 2022. 1월 ~ 12월 ■ 사업내용 : 봉안당 만장 대비 시설 확충	660	
14	영락공원 가매장지 무연분묘 정비	■ 사업기간 : 2022. 1월 ~ 6월 ■ 사업내용 : 친환경 합동유골 처리장 관련 무연분묘 정비	144	
15	편 의 동 옥 상 태 양 광 설 치	■ 사업기간 : 2022. 1월 ~ 6월 ■ 사업내용 : 편의동 옥상 태양광 설치 1식(24.3kW)	53	
16	부전물 에스컬레이터 설치공사	■ 사업기간 : 2022. 4월 ~ 12월 ■ 사업내용 : 부전물 출입구 2개소 에스컬레이터 설치	2,400	이월
17	어린이대공원 호우피해 복구	■ 사업기간 : 2022. 1월 ~ 6월 ■ 사업내용 : 사방댐, 옹벽, 바닥막이 등 호우 피해지 정비	378	이월
18	태종대유원지 노후 상수도 교체	■ 사업기간 : 2021. 6월 ~ 2022. 2월 ■ 사업내용 : 상수관로 설치, 아스콘 포장 등	182	이월

